

TRANSFORMERS

PRIME

SHADOW STRIKE BUMBLEBEE

AUTOBOT

1 2 3

Ⓔ INTERMEDIATE	Ⓔ GEMIDDELD	Ⓔ ŚREDNIOZAAWANSOWANY
Ⓕ INTERMÉDIAIRE	Ⓕ MEDELSVÁR	Ⓕ KÖZEPES
Ⓖ MITTEL	Ⓖ ØVET	Ⓖ ORTA
Ⓗ INTERMEDIO	Ⓗ MIDDELS	Ⓗ STŘEDNÍ
Ⓘ INTERMÉDIO	Ⓘ KESKITASO	Ⓘ STREDNÁ
Ⓛ INTERMEDIO	Ⓘ MEZAIÓ	Ⓘ MEDIU
		Ⓘ СРЕДНИЙ

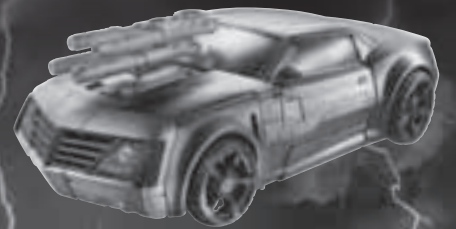

5+

Ⓝ **NOTE:** Some parts are made to detach if excessive force is applied and are designed to be reattached if separation occurs. Adult supervision may be necessary for younger children.

Ⓝ **REMARQUE:** Certaines parties ont été conçues pour se détacher si une trop grande contrainte est appliquée. Si elles se séparent, vous pouvez les réattacher sans problème. La supervision d'un adulte peut être nécessaire avec les jeunes enfants.

Ⓝ **HINWEIS:** Einige Teile wurden so konstruiert, dass sie sich bei übermäßiger Kräfteinwirkung lösen. Diese können aber problemlos wieder angebracht werden. Bei jüngeren Kindern ist evtl. eine erwachsene Aufsichtsperson erforderlich.

Ⓝ **NOTA:** Algunas piezas se desmontan si se aplica excesiva fuerza, y están diseñadas para poder montarse de nuevo si esto ocurriera. Puede hacer falta la supervisión de un adulto para los niños más pequeños.

Ⓝ **NOTA:** Algumas peças foram concebidas para se soltarem quando for empregue uma força excessiva, podendo ser novamente encaixadas quando se separarem. No caso das crianças mais novas é necessária a supervisão por um adulto.

Ⓝ **NOTA:** Alcune parti sono fatte in modo da staccarsi se sottoposte a forza eccessiva e sono state studiate per essere riattaccate in caso di distacco. Per i bambini più piccoli può essere necessaria la presenza di un adulto.

Ⓝ **LET OP:** Sommige onderdelen kunnen losbreken als er te veel kracht wordt gebruikt; deze kunnen opnieuw bevestigd worden. Voor jonge kinderen adviseren wij toezicht van een volwassene.

Ⓝ **OBS!** Vissa delar är tillverkade så att de lossar när de utsätts för stor kraft och kan sättas fast igen om de lossats. Det kan vara nödvändigt att hålla mindre barn under uppsikt.

Ⓝ **BEMÆRK:** Visse dele er konstrueret til at falde af, hvis de udsættes for et for stort pres. Delene er designet til at kunne sættes på igen, hvis de falder af. For mindre børn kan overvågning af en voksen være nødvendig.

Ⓝ **OBS:** Enkelte deler er konstrueret slik at de faller av ved tøff bruk. Dersom dette skjer, kan delene settes på igjen. For mindre barn kan det kan være nødvendig med tilsyn av en voksen.

Ⓝ **HUOMAUTUS:** Jotkin osat on suunniteltu irtoamaan, jos niihin kohdistetaan liikaa voimaa. Siinä tapauksessa ne pitää kiinnittää uudelleen. Nuorimmat lapset saattavat tarvita aikuisen valvontaa.

Ⓝ **ΣΗΜΕΙΩΣΗ:** Μερικά κομμάτια έχουν κατασκευαστεί έτσι ώστε να αποσπώνται όταν τους ασκείται υπερβολική δύναμη και έχουν σχεδιαστεί για να προσκολλώνται ξανά, αν όντως αποσπαστούν. Η επίβλεψη των μικρών παιδιών από κάποιον ενήλικο είναι απαραίτητη.

Ⓝ **UWAGA:** Niektóre części zaprojektowano tak, by odłączały się w przypadku użycia nadmiernej siły a następnie dały się ponownie przyłączyć. Młodsze dzieci mogą wymagać nadzoru dorosłych.

Ⓝ **MEGJEGYZÉS:** Bizonyos alkatrészek leválhatnak, ha túlzott erőnek vannak kitéve, ilyen esetben ezeket vissza kell illeszteni. Kisebb gyermekek esetén szükség lehet nagykorú felügyeletre.

Ⓝ **NOT:** Bazi parçalar, aşırı güç uygulandığında ayrılacak şekilde yapılmıştır; parçaların ayrılması durumunda tekrar takılabilecek şekilde tasarlanmıştır. Küçük çocuklar için yetişkin gözetimi gerekebilir.

Ⓝ **POZNÁMKA:** Některé součásti jsou vyrobeny tak, aby se při použití nadměrné síly odpojily a po odpojení se mohli znovu připojit. U malých dětí může být nezbytný dozor dospělé osoby.

Ⓝ **POZNÁMKA:** Niektoré súčasti sú vyrobené tak, aby sa pri použití nadmernej sily odpojili a po oddelení sa dali opätovne pripojiť. V prípade menších detí môže byť potrebný dozor dospelšej osoby.

Ⓝ **NOT:** Unele piese sunt făcute astfel încât să se desprindă în cazul aplicării unei forțe excesive și sunt proiectate pentru a fi reatașate dacă se desprind. Este posibil să fie necesară supravegherea unui adult în cazul copiilor mai mici.

Ⓝ **ПРИМЕЧАНИЕ:** Некоторые части в процессе изменений могут отсоединяться если воздействовать на них излишней силой. В этом случае их нужно присоединить обратно. Использование игрушек маленькими детьми рекомендуется осуществлять под наблюдением взрослых.

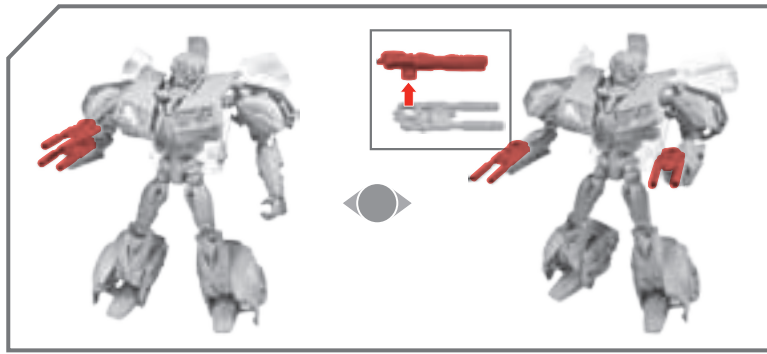
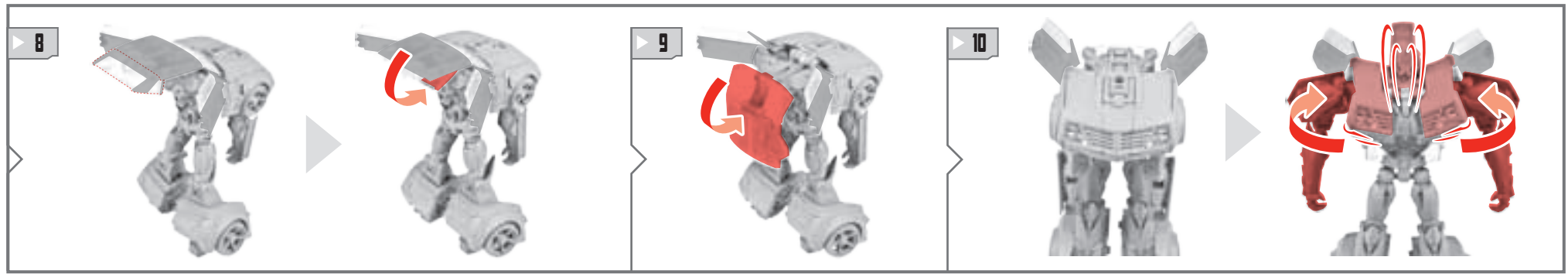
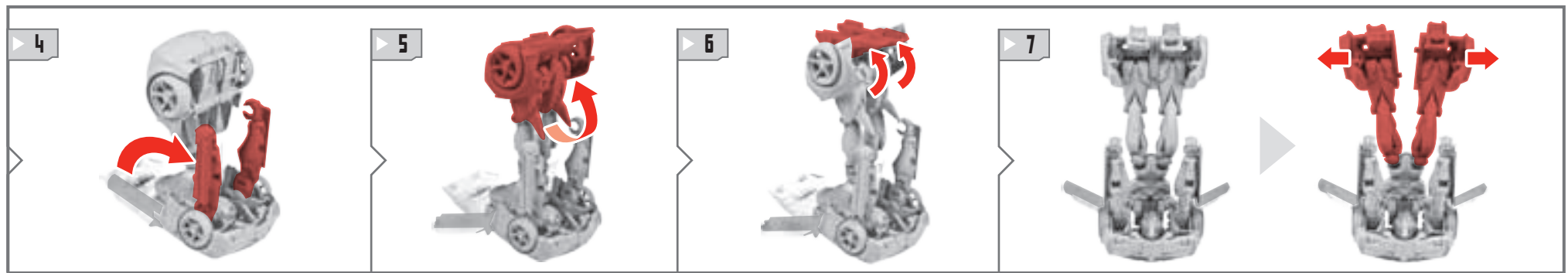
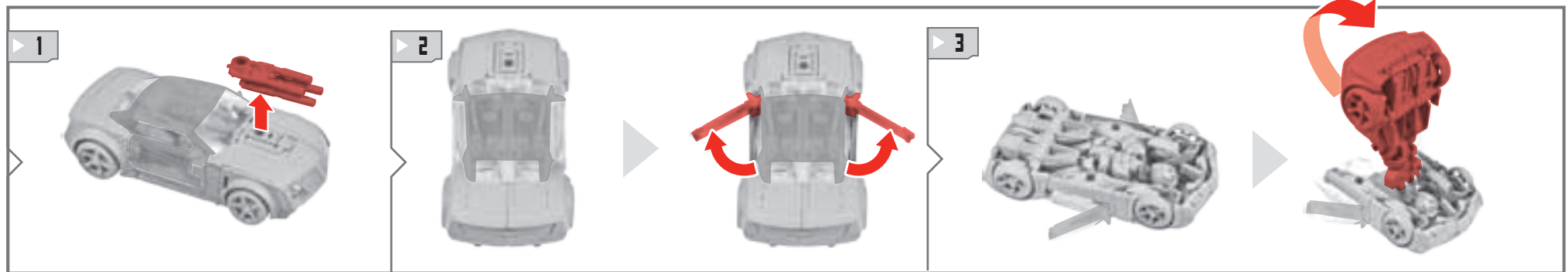
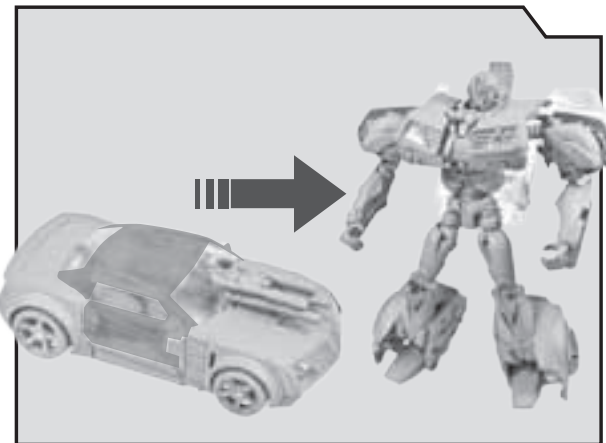

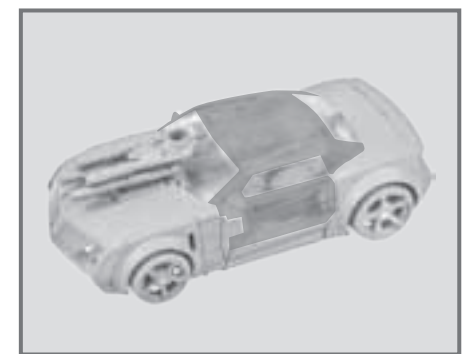
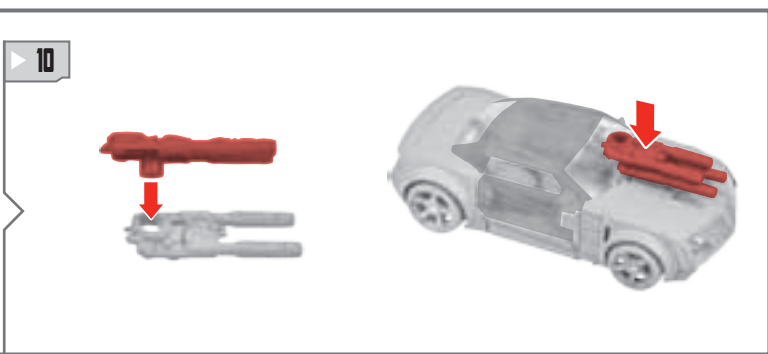
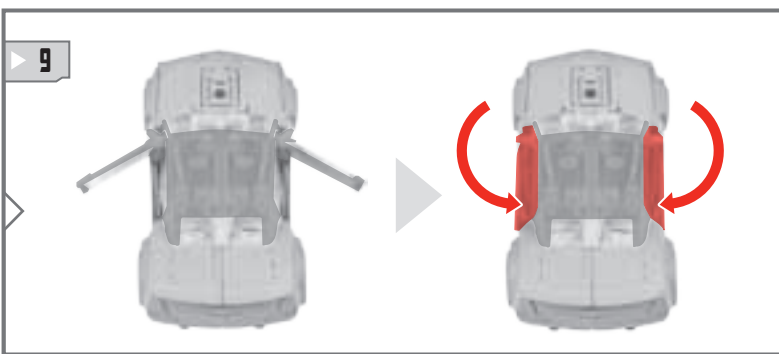
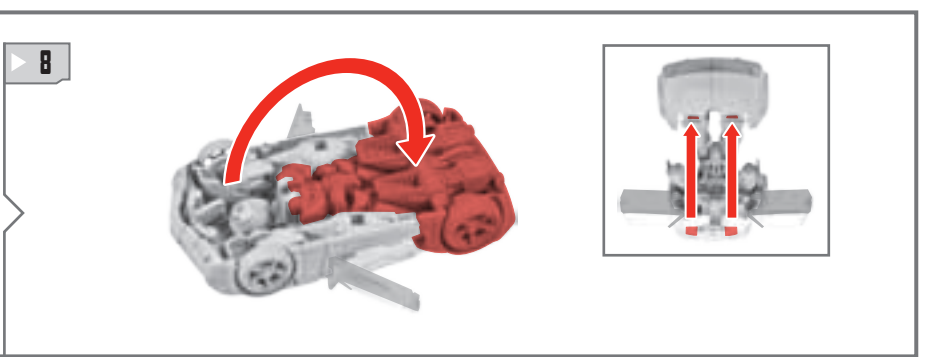
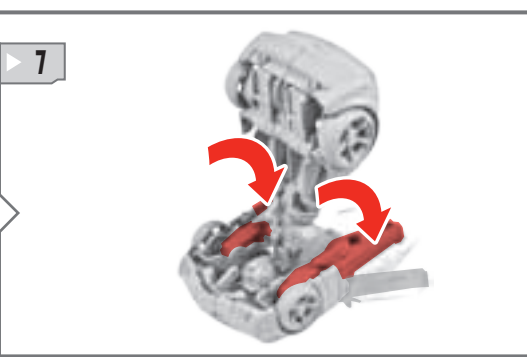
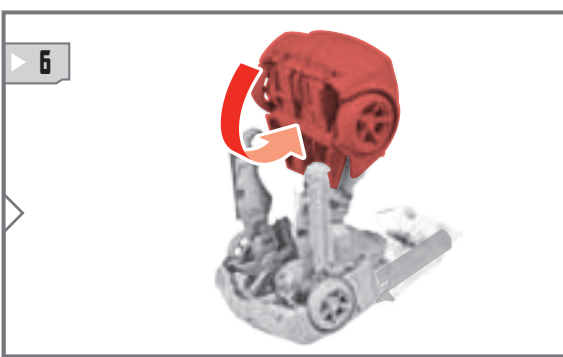
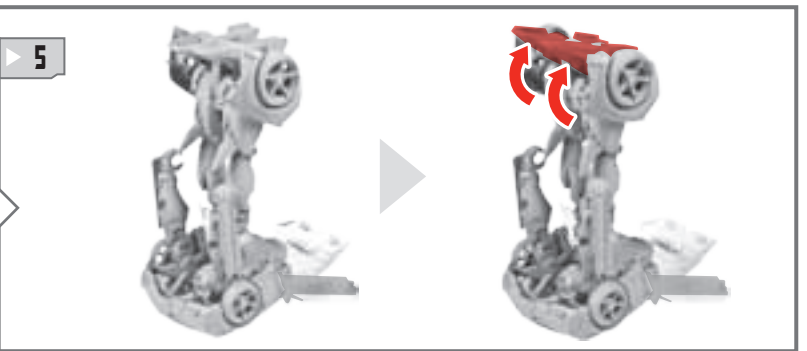
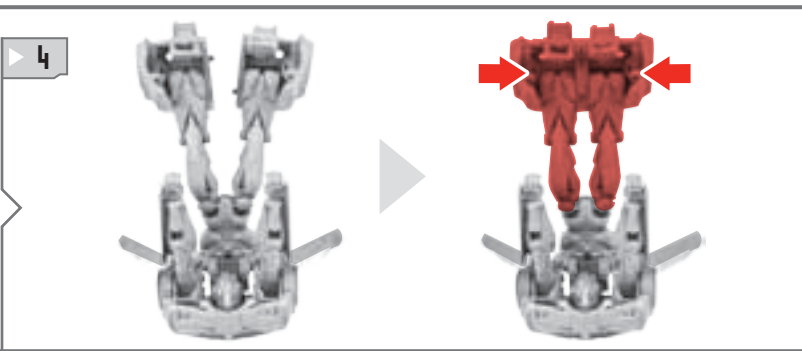
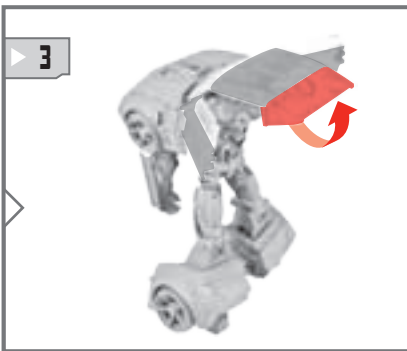
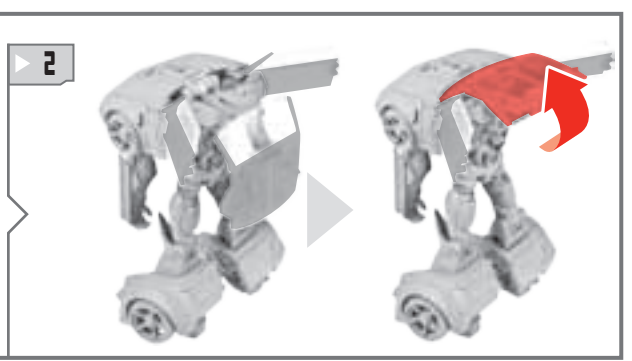
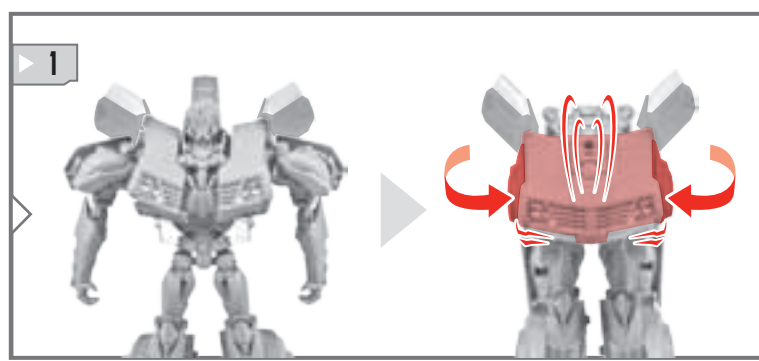
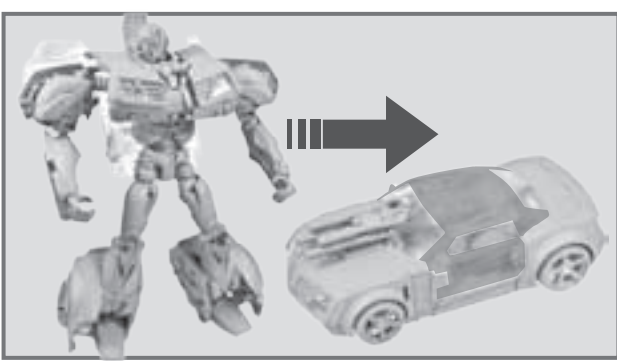

Ⓢ Some poses may require hand support.
 Ⓢ Certaines positions peuvent nécessiter une aide manuelle.
 Ⓢ Bei manchen Positionen muss die Figur mit der Hand gestützt werden.
 Ⓢ Para obtener determinadas posturas, necesitarás sujetar la figura con la mano.
 Ⓢ Algumas posições exigem suporte manual.
 Ⓢ Alcune pose richiedono il sostegno della mano.
 Ⓢ Sommige houdingen moeten met de hand ondersteund worden.
 Ⓢ Vissa ställningar kräver att du håller i leksaken.
 Ⓢ Visse stillinger skal understøttes med hånden.
 Ⓢ Einzelte Stellungen können Handstütze erfordern.
 Ⓢ Joissakin asennoissa hahmoa pitää tukea kädellä.
 Ⓢ Ορισμένες θέσεις μπορεί να χρειαστούν στήριξη από τα χέρια.
 Ⓢ Niektóre pozy mogą wymagać ręcznego ustawienia.
 Ⓢ Néhány beállítás kézi segítséget igényelhet.
 Ⓢ Figürün bazı pozlarda durabilmesi için el desteği gerekmektedir.
 Ⓢ U některých poloh může být nutné podepření rukou.
 Ⓢ Pri niektorých polohách môže byť potrebné podoprenie rukou.
 Ⓢ Pentru unele poziții poate fi necesară susținerea cu mâna.
 Ⓢ В некоторых положениях игрушку требуется поддерживать рукой.

021298741 14837975 ASST.



TRANSFORMERS.COM

Manufactured under license from TOMY Company, Ltd. © 2012 Hasbro. All rights reserved / Tous droits réservés. Hasbro SA, Route de Courroux 6, 2800 Delemont CH. Hasbro Europe, 2 Roundwood Ave, Stockley Park, Uxbridge, Middlesex, UB11 1AZ, UK.
 Ⓢ Üretici Firma Bilgileri: Hasbro SA, Route de Courroux 6, 2800 Delemont İsviçre
 ☎ +41 324210800. Hasbro Oyuncak San. ve Tic. A.Ş. tarafından ithal edilmiştir. Burhaniye Mah. Abdullahağa Cad. No: 51/2 34676 Beylerbeyi İstanbul Türkiye
 ☎ +90 2164229010.